

PRESENTACION PLENARIO CoPE

24 Abril 2014

Elaborado en Marzo 2013

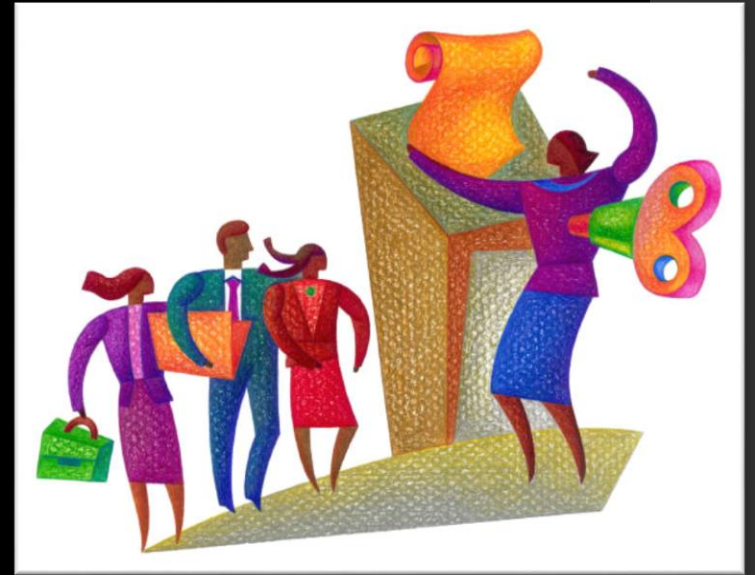

Integrantes del Grupo:

Romina Oliva y Celeste Contreras

Red Argentina del Paisaje – Nodo San Martín de los Andes

Martin Renauld

Cámara de Comercio

Alejandro Dunn

Junta Vecinal Ruca Hue

Objetivos de esta presentación

Sugerir una **serie de pasos a seguir** por el CoPE para lograr un Plan Estratégico.

Sugerir los **Equipos y Matrices** para el Diagnóstico **FODA**.

Sugerir un **cronograma** de trabajo que guiara las actividades futuras a fin de completar el Plan Estratégico .

Logros del CoPE ... y tareas por hacer

Consejo de Planificación Estratégica (CoPE)

- Convocatoria y Encuestas para definir áreas de **participación, capacidad institucional, diseñar estructura y modelo de funcionamiento del COPE**
- Conformación del CoPE, **12 junio de 2012**
- Reglamento Interno

Talleres Participativos

COPAIDE

Aportes para el Fortalecimiento del Proceso de Planificación

Planificación Urbana

Arqta. Mignaqui

- Trabajos en Equipos
- **Matriz FODA**
- Pasos Futuros

Plan Estratégico

- **Ordenanza Principios Rectores**
- **Ordenanza Plan Estratégico**

Proceso para la Elaboración del Plan Estratégico

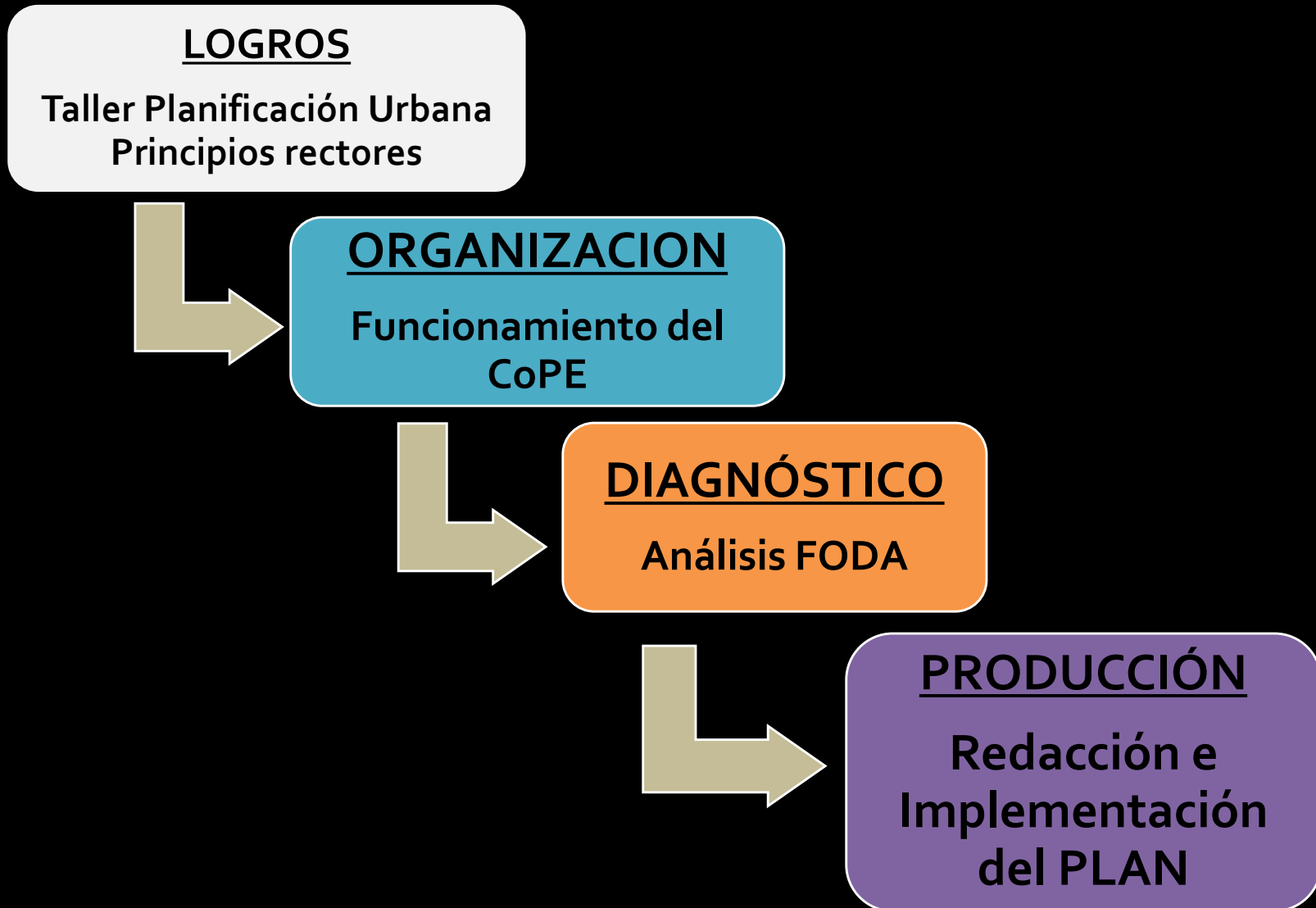

Etapas de trabajo

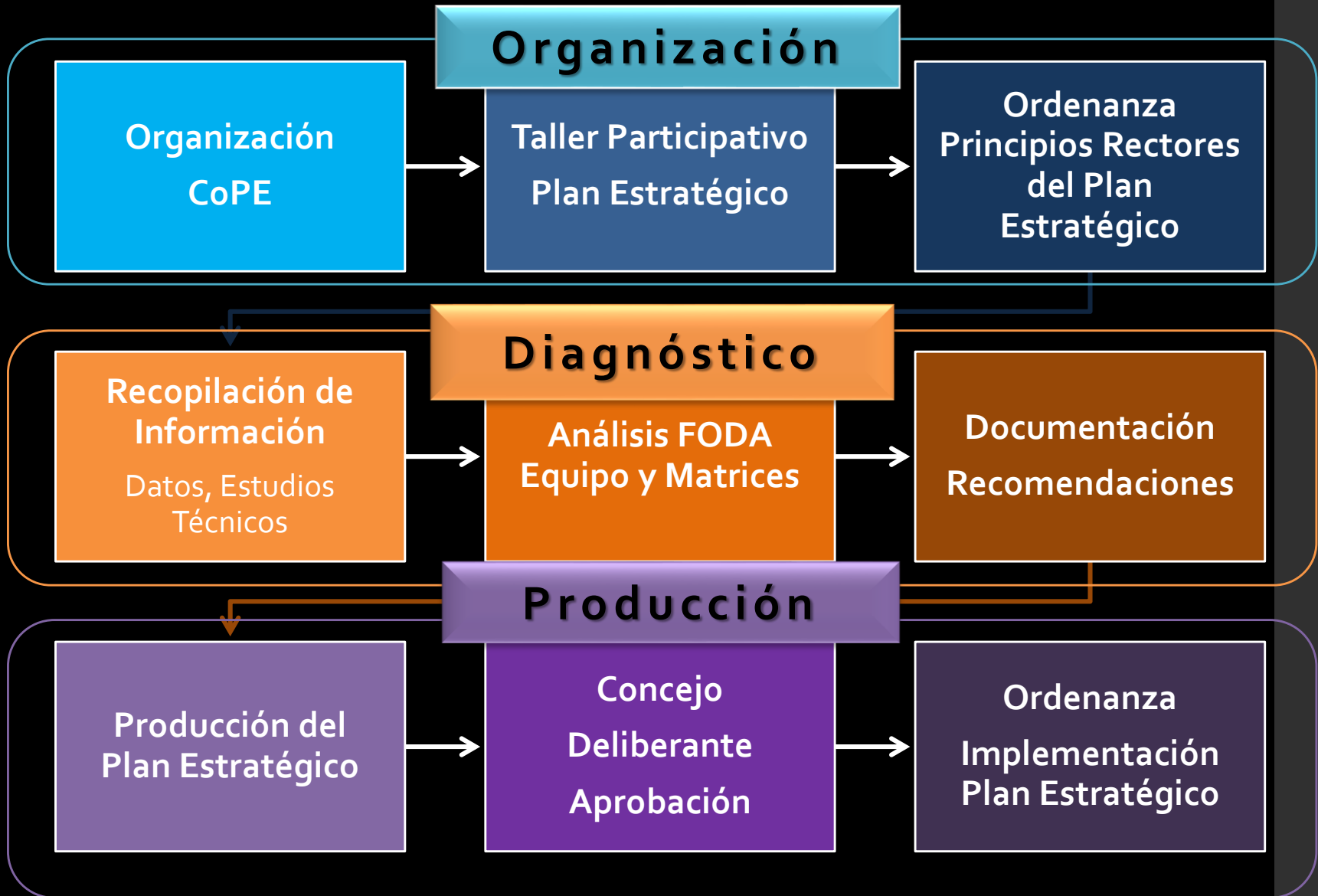

Plan Estratégico:

Etapa 1

Organización

Culmina con la aprobación de la Ordenanza de

**Principios Rectores
del Plan Estratégico**



Plan Estratégico:

Etapa 2

Diagnostico FODA

¿como hacerlo?

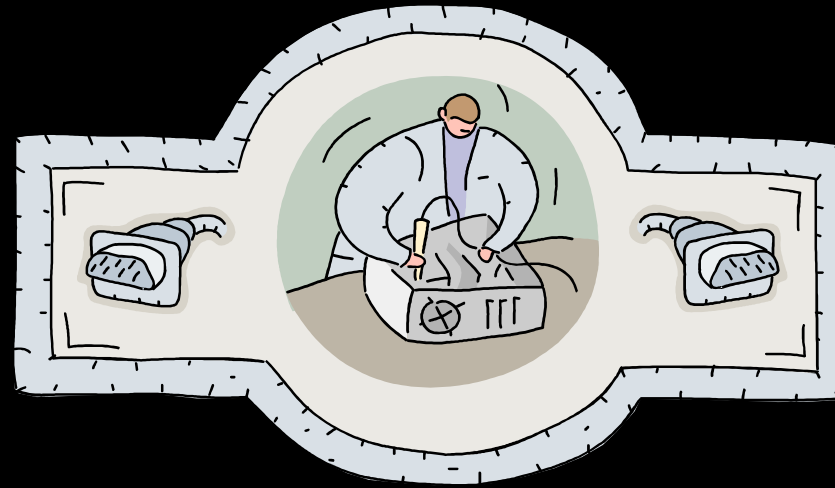



ACOPIO de INFORMACION

Banco de Datos
Estudios Técnicos
Investigaciones
Diagnósticos
Planes
Proyectos



Instituciones
Educación
Salud
Social
ONG's
Profesionales
Etc.

en una biblioteca: web CoPE

Etapa 2 Diagnostico FODA

Romina Oliva y Celeste Contreras (*Red Argentina del Paisaje – Nodo San Martín de los Andes*)

Martin Renauld (*Cámara de Comercio*)

Alejandro Dunn (*Junta Vecinal Ruca Hue*)



Planificación Urbana

Secretaría
Planificación y
Desarrollo

Secretaría de
Obras y Servicios
Públicos

- Ordenanzas
- Ejido – catastro
- Interjurisdicción
- Ley Provincial de Bosque Nativo

Turismo & Comercio

Secretaría de
Producción y
Turismo

Hacienda

Cámara de
Comercio

- Crecimiento
- Mercado

Servicios Públicos

Cooperativa de
Agua

EPEN

COTESMA

- Estado actual
- Proyectos en ejecución
- Proyectos Planeados

Salud y Educación

Secretaría de
Desarrollo Social

Secretaría de
Cultura,
Educación y
Deporte

Hospital

Zona Sanitaria
IV

Consejo de
Familia

Etc.

Diagnóstico

Recopilación de Información

Datos, Estudios Técnicos

Análisis FODA Equipo y Matrices

Documentación
Recomendaciones

Jornada de Trabajo

(2 días)

Jornada de Trabajo

*Jornada corta
de actividades intensas
de Planificación*



Un **proceso participativo** a fin de
determinar un Diagnóstico **FODA**

Integrantes



Matrices y Áreas Temáticas

Economía, Gestión y Producción

- Gestión municipal
- Turismo y comercio
- Base económica

Desarrollo Social

- Salud
- Educación
- Cultura
- Vivienda
- Seguridad

Urbanismo

- Usos del suelo
- Planificación Urbana
- Desarrollo Urbano
- Infraestructura
- Paisaje

Ambiente

- Marco legal de Protección del Ambiente
- Corredores biológicos e Integridad del Paisaje
- Protección de los recursos naturales: agua, suelo, vegetación.
- Riesgos naturales

Equipos de Trabajo



Diagnóstico FODA

Matrices y Equipos

Modelos de Desarrollo

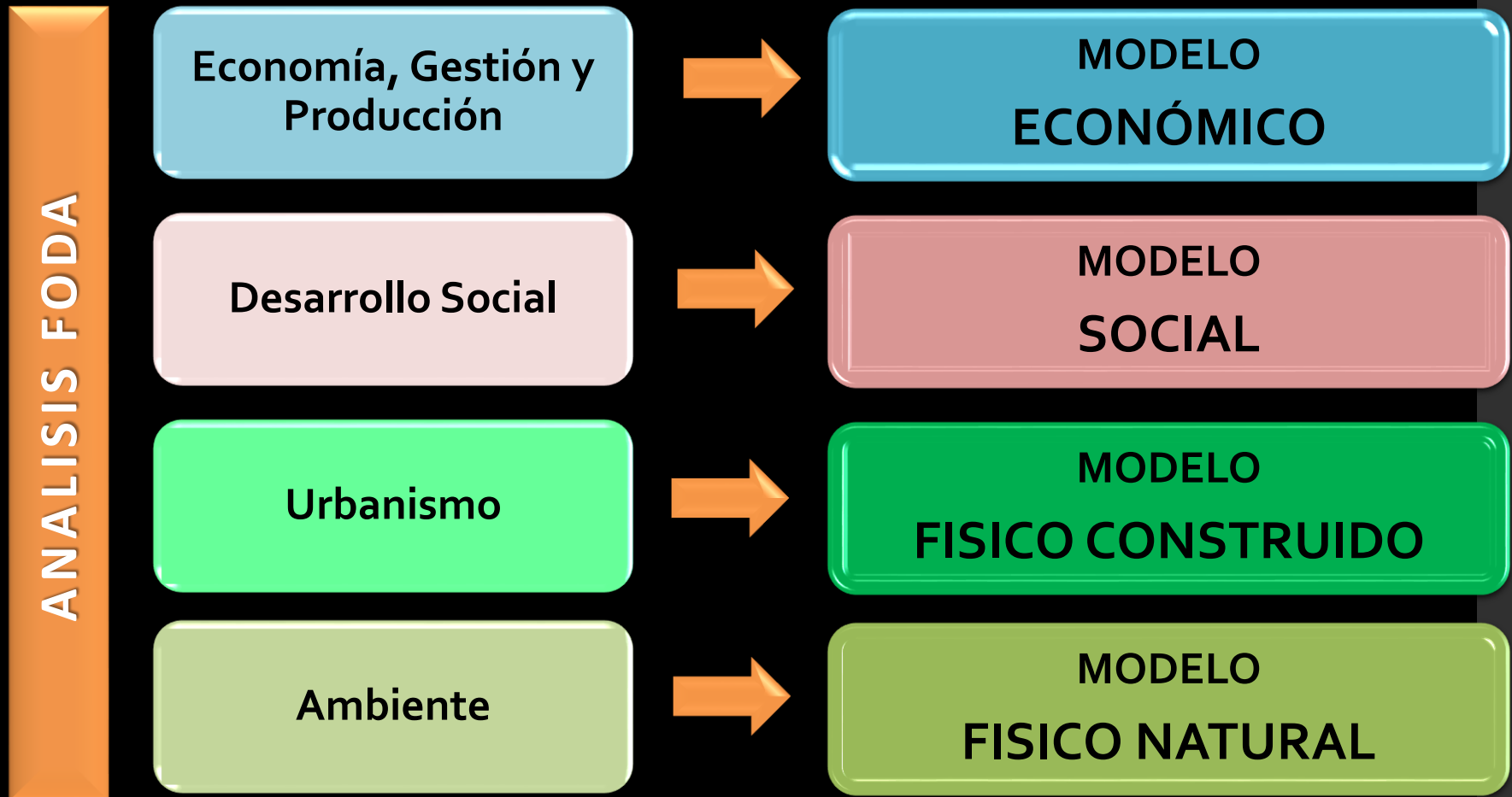

Jornada de Trabajo... en 2 días!



Proceso de la Jornada de Trabajo

Análisis
de
Datos

Diagnóstico
Conclusiones
de Matrices
FODA
Modelos de
Desarrollo

Definición
**Escenarios de
Crecimiento
y Desarrollo
alternativos**

- **Probable**
- **Deseable**
- **Posible**

Definición del
**Plan
Estratégico**

Un proceso rápido y abreviado

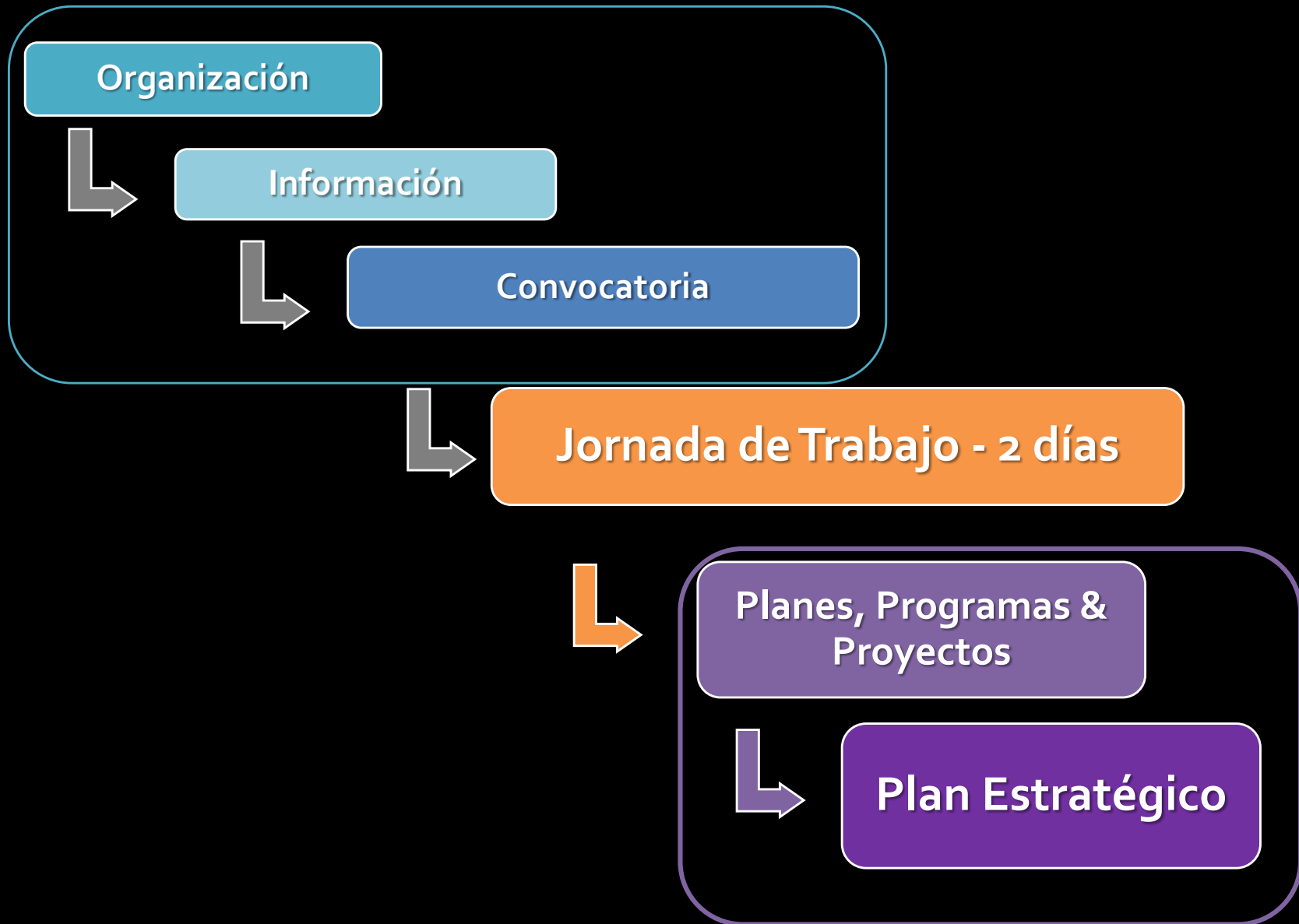

Plan Estratégico:

Etapa 3

Producción



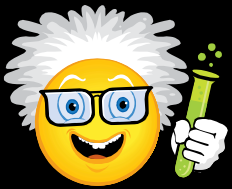

PLAN ESTRATEGICO

RESUMEN EJECUTIVO

Plan de
**Ordenamiento
Territorial**

Plan de
**Gestión
Ambiental**

Plan de
**Desarrollo
Económico**

Plan de
Desarrollo Social

Integrantes del Grupo:

Romina Oliva - Celeste Contreras

Red Argentina del Paisaje – Nodo San Martín de los Andes

Martin Renauld

Cámara de Comercio

Alejandro Dunn

Junta Vecinal Ruca Hue

